



Plan de Actuación Digital

PCT #CompDigEdu

Denominación	I.E.S. Guadalpeña
Cód. Centro	11700937
Localidad	Arcos de la Frontera
Provincia	Cádiz

Plan de Actuación Digital

Programa de Cooperación Territorial #CompDigEdu

DEFINICIÓN: El Plan de Actuación Digital (PAD) es la herramienta de planificación, integrada en el Proyecto educativo, sobre la que se sustentará el proceso de Transformación Digital diseñado por cada centro educativo.

OBJETIVOS: - Planificar y desarrollar capacidades digitales eficaces para mejorar la calidad de la enseñanza.
- Favorecer la transformación del centro en una organización educativa digitalmente competente.

ESTRUCTURA

Marco europeo para organizaciones educativas digitalmente competentes (DigCompOrg)	Ámbitos PAD
1. Prácticas de liderazgo y gobernanza 3. Desarrollo profesional 7. Infraestructuras	Organización de centros
6. Colaboración y networking	Información y comunicación
2. Prácticas de enseñanza y aprendizaje 4. Prácticas de evaluación 5. Contenidos y currículos	Procesos de enseñanza-aprendizaje

Proceso de Elaboración

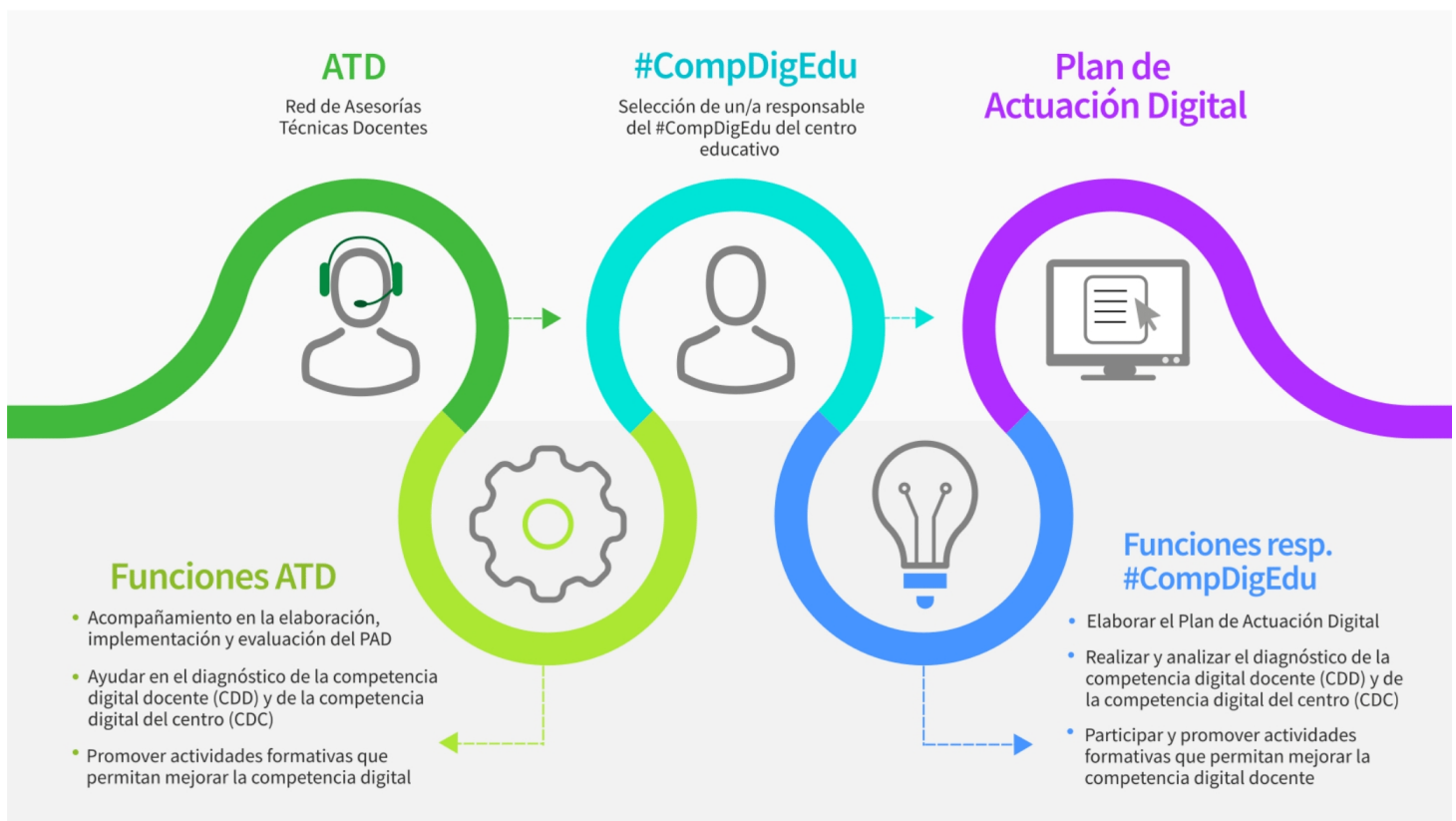

Programa financiado por el Ministerio de Educación, Formación Profesional y Deportes y el Mecanismo de Recuperación y Resiliencia

PLAN DE ACTUACIÓN DIGITAL CURSO 2025/2026

CENTRO: I.E.S. Guadalpeña (11700937)

Se establece el siguiente Plan de Actuación Digital para el centro.

ÁMBITO: ORGANIZACION DEL CENTRO

LÍNEA DE ACTUACIÓN DEL ÁMBITO ORGANIZACION DEL CENTRO (LÍNEA 1)

¿Qué?

Remodelar los carros de portátiles para atender las peticiones de mejoras que propone el profesorado.

Esta Línea de Actuación está vinculada a la implementación del Proyecto STEAM 4.0.

Afecta a:

- Formación del profesorado
 A realizar en el centro

Tareas - ¿Cómo? - Formación

Tareas - ¿Cómo? - Intervención en el centro o implementación

Remodelar el número de portátiles de cada carro para facilitar las actividades de enseñanza-aprendizaje, incluidas las relacionadas con STEAM

Evaluación de las tareas. Objeto

Comprobación de que los carros se han remodelado conforme a las peticiones de mejoras.

Evaluación de las tareas. Herramientas

- Formulario
 Encuesta
 Estadísticas
 Otras

Detalla otras herramientas:

Comprobación física de la tarea.

ÁMBITO: ORGANIZACION DEL CENTRO

Grupos responsables/participantes - Impacto

- Equipo directivo
- Equipo de coordinación
- Profesorado
- Alumnado
- PAS
- Familias
- CEP
- Otros

Especifica qué otros grupos:

Temporalización/Implementación: - ¿Cuándo?

- Primer trimestre
- Segundo trimestre
- Tercer trimestre

Observaciones:

Ref. Doc.: InfPlaActProDig_TD

Cód. Centro: 11700937

Fecha Generación: 09/03/2026 14:17:15

ÁMBITO: ORGANIZACION DEL CENTRO

LÍNEA DE ACTUACIÓN DEL ÁMBITO ORGANIZACION DEL CENTRO (LÍNEA 2)

¿Qué?

Creación y adaptación de espacios en el aula Moodle para la atención a la diversidad.

Esta Línea de Actuación está vinculada a la implementación del Proyecto STEAM 4.0.

Afecta a:

Formación del profesorado

A realizar en el centro

Tareas - ¿Cómo? - Formación

Tareas - ¿Cómo? - Intervención en el centro o implementación

El Coordinador TDE creará las aulas en Moodle que se demanden, e informará al profesorado sobre pautas para la adaptación de sus aulas a la atención a la diversidad.

Evaluación de las tareas. Objeto

Comprobar que se han creado o adaptado las aulas descritas.

Evaluación de las tareas. Herramientas

Formulario

Encuesta

Estadísticas

Otras

Detalla otras herramientas:

Comprobación física en Moodle

ÁMBITO: ORGANIZACION DEL CENTRO

Grupos responsables/participantes - Impacto

- Equipo directivo
- Equipo de coordinación
- Profesorado
- Alumnado
- PAS
- Familias
- CEP
- Otros

Especifica qué otros grupos:

Mentores del PROA

Temporalización/Implementación: - ¿Cuándo?

- Primer trimestre
- Segundo trimestre
- Tercer trimestre

Observaciones:

Ref. Doc.: InfPlaActProDig_TD

Cód. Centro: 11700937

Fecha Generación: 09/03/2026 14:17:15

ÁMBITO: ORGANIZACION DEL CENTRO

LÍNEA DE ACTUACIÓN DEL ÁMBITO ORGANIZACION DEL CENTRO (LÍNEA 3)

¿Qué?

Fomentar la participación del profesorado en la convocatoria para la realización de Proyectos de Innovación, Investigación y Elaboración de materiales didácticos que anualmente publica la Consejería de Desarrollo Educativo y Formación Profesional.

Esta Línea de Actuación está vinculada a la implementación del Proyecto STEAM 4.0.

Afecta a:

Formación del profesorado

A realizar en el centro

Tareas - ¿Cómo? - Formación

Trabajar la convocatoria de Proyectos de Innovación, Investigación y Elaboración de materiales didácticos.

Tareas - ¿Cómo? - Intervención en el centro o implementación

Emitir mensajes con información sobre las ventajas de participar en la convocatoria para la realización de Proyectos de Innovación, Investigación y Elaboración de materiales didácticos que anualmente publica la Consejería de Desarrollo Educativo y Formación Profesional.

Evaluación de las tareas. Objeto

- Constatar que se ha trabajado la presente línea de actuación.
- Constatar que se ha enviado información al profesorado con contenidos propios de esta línea de trabajo.

Evaluación de las tareas. Herramientas

Formulario

Encuesta

Estadísticas

Otras

Detalla otras herramientas:

- Soporte digital de la información enviada a través de Séneca.

ÁMBITO: ORGANIZACION DEL CENTRO

Grupos responsables/participantes - Impacto

- Equipo directivo
- Equipo de coordinación
- Profesorado
- Alumnado
- PAS
- Familias
- CEP
- Otros

Especifica qué otros grupos:

Temporalización/Implementación: - ¿Cuándo?

- Primer trimestre
- Segundo trimestre
- Tercer trimestre

Observaciones:

Depende de la fecha de la convocatoria por parte de la Consejería.

ÁMBITO: INFORMACIÓN Y COMUNICACIÓN

LINEA DE ACTUACIÓN DEL ÁMBITO INFORMACIÓN Y COMUNICACIÓN (LINEA 1)

¿Qué?

Desarrollar y ampliar el apartado de Innovación de la web www.iesguadalpeña.com

Esta Línea de Actuación está vinculada a la implementación del Proyecto STEAM 4.0.

Afecta a:

Formación del profesorado

A realizar en el centro

Tareas - ¿Cómo? - Formación

Tareas - ¿Cómo? - Intervención en el centro o implementación

- Recoger la información sobre innovación y publicarla en el apartado de la web del centro.

Evaluación de las tareas. Objeto

- Revisar la publicación en la web trimestralmente.

Evaluación de las tareas. Herramientas

Formulario

Encuesta

Estadísticas

Otras

Detalla otras herramientas:

- Observación directa del apartado Innovación de la web del centro

ÁMBITO: INFORMACIÓN Y COMUNICACIÓN

Grupos responsables/participantes - Impacto

- Equipo directivo
- Equipo de coordinación
- Profesorado
- Alumnado
- PAS
- Familias
- CEP
- Otros

Especifica qué otros grupos:

Temporalización/Implementación: - ¿Cuándo?

- Primer trimestre
- Segundo trimestre
- Tercer trimestre

Observaciones:

Ref. Doc.: InfPlaActProDig_TD

Cód. Centro: 11700937

Fecha Generación: 09/03/2026 14:17:15

ÁMBITO: INFORMACIÓN Y COMUNICACIÓN

LINEA DE ACTUACIÓN DEL ÁMBITO INFORMACIÓN Y COMUNICACIÓN (LINEA 2)

¿Qué?

Regular la participación del centro en las redes sociales y asignar la responsabilidad de Community Manager

Esta Línea de Actuación está vinculada a la implementación del Proyecto STEAM 4.0.

Afecta a:

Formación del profesorado

A realizar en el centro

Tareas - ¿Cómo? - Formación

Tareas - ¿Cómo? - Intervención en el centro o implementación

Establecer en el apartado de comunicaciones del Reglamento de Organización y Funcionamiento del centro tanto los criterios como las normas de participación del centro en las redes sociales del centro, incluidos aquellos relativos a la normativa acerca de la protección de datos.
Asignar la responsabilidad de Community Manager.

Evaluación de las tareas. Objeto

-Comprobar que se ha incluido lo propuesto en el Plan de Centro.
-Comprobar que se ha asignado la responsabilidad de Community Manager.

Evaluación de las tareas. Herramientas

Formulario

Encuesta

Estadísticas

Otras

Detalla otras herramientas:

- Actas del Consejo Escolar.
- Documento del Plan de Centro.

ÁMBITO: INFORMACIÓN Y COMUNICACIÓN

Grupos responsables/participantes - Impacto

- Equipo directivo
- Equipo de coordinación
- Profesorado
- Alumnado
- PAS
- Familias
- CEP
- Otros

Especifica qué otros grupos:

Temporalización/Implementación: - ¿Cuándo?

- Primer trimestre
- Segundo trimestre
- Tercer trimestre

Observaciones:

Ref. Doc.: InfPlaActProDig_TD

Cód. Centro: 11700937

Fecha Generación: 09/03/2026 14:17:15

ÁMBITO: PROCESOS DE ENSEÑANZA APRENDIZAJE

LINEA DE ACTUACIÓN DEL ÁMBITO PROCESOS DE ENSEÑANZA APRENDIZAJE (LINEA 1)

¿Qué?

Fomentar el uso de las herramientas de Google Workplace entre el alumnado.

Esta Línea de Actuación está vinculada a la implementación del Proyecto STEAM 4.0.

Afecta a:

Formación del profesorado

A realizar en el centro

Tareas - ¿Cómo? - Formación

Tareas - ¿Cómo? - Intervención en el centro o implementación

Recordar a todo el alumnado la disponibilidad del usuario y contraseña de las cuentas g.educaand dentro de la herramienta Google Workplace.

Evaluación de las tareas. Objeto

Constatar que se ha informado de las cuentas.

Evaluación de las tareas. Herramientas

Formulario

Encuesta

Estadísticas

Otras

Detalla otras herramientas:

Existencia de mensajes en el sistema SÉNECA-PASEN con la información.

ÁMBITO: PROCESOS DE ENSEÑANZA APRENDIZAJE

Grupos responsables/participantes - Impacto

- Equipo directivo
- Equipo de coordinación
- Profesorado
- Alumnado
- PAS
- Familias
- CEP
- Otros

Especifica qué otros grupos:

Temporalización/Implementación: - ¿Cuándo?

- Primer trimestre
- Segundo trimestre
- Tercer trimestre

Observaciones:

Ref. Doc.: InfPlaActProDig_TD

Cód. Centro: 11700937

Fecha Generación: 09/03/2026 14:17:15

ÁMBITO: PROCESOS DE ENSEÑANZA APRENDIZAJE

LÍNEA DE ACTUACIÓN DEL ÁMBITO PROCESOS DE ENSEÑANZA APRENDIZAJE (LÍNEA 2)

¿Qué?

Fomento de los REA y formación en el uso de eXeLearning.

Esta Línea de Actuación está vinculada a la implementación del Proyecto STEAM 4.0.

Afecta a:

Formación del profesorado

A realizar en el centro

Tareas - ¿Cómo? - Formación

Difundir el material sobre los REA y eXeLearning que se elaboró el curso pasado.
Informar al profesorado de la existencia de portales de repositorios de REA ya creados y a disposición de todos los docentes.
Informar al profesorado de la existencia de herramientas como eXeLearning y similares para la creación y/o modificación de REA

Tareas - ¿Cómo? - Intervención en el centro o implementación

Evaluación de las tareas. Objeto

Constatar que se ha difundido el material sobre los REA y eXeLearning.
Constatar por parte de la dirección del centro que se ha informado al profesorado sobre las herramientas y recursos recogidas en las tareas previstas.
Al final del curso, hacer un balance de cuántos REA se han utilizado y/o creado por parte de nuestros docentes.

Evaluación de las tareas. Herramientas

Formulario

Encuesta

Estadísticas

Otras

Detalla otras herramientas:

- Registro de actividades y procesos de información al profesorado sobre los REA.

ÁMBITO: PROCESOS DE ENSEÑANZA APRENDIZAJE

Grupos responsables/participantes - Impacto

- Equipo directivo
- Equipo de coordinación
- Profesorado
- Alumnado
- PAS
- Familias
- CEP
- Otros

Especifica qué otros grupos:

Temporalización/Implementación: - ¿Cuándo?

- Primer trimestre
- Segundo trimestre
- Tercer trimestre

Observaciones:

Ref. Doc.: InfPlaActProDig_TD

Cód. Centro: 11700937

Fecha Generación: 09/03/2026 14:17:15

ÁMBITO: PROCESOS DE ENSEÑANZA APRENDIZAJE

LÍNEA DE ACTUACIÓN DEL ÁMBITO PROCESOS DE ENSEÑANZA APRENDIZAJE (LÍNEA 3)

¿Qué?

Uso responsable de contenidos digitales, incluido el conocimiento de los distintos tipos de licencia.

Esta Línea de Actuación está vinculada a la implementación del Proyecto STEAM 4.0.

Afecta a:

Formación del profesorado

A realizar en el centro

Tareas - ¿Cómo? - Formación

- Se realizará una sesión formativa en el seno del Claustro del Profesorado.

Tareas - ¿Cómo? - Intervención en el centro o implementación

Evaluación de las tareas. Objeto

- Constatar la existencia de la sesión formativa en el seno del Claustro del Profesorado.

Evaluación de las tareas. Herramientas

Formulario

Encuesta

Estadísticas

Otras

Detalla otras herramientas:

- Actas del Claustro.

ÁMBITO: PROCESOS DE ENSEÑANZA APRENDIZAJE

Grupos responsables/participantes - Impacto

- Equipo directivo
- Equipo de coordinación
- Profesorado
- Alumnado
- PAS
- Familias
- CEP
- Otros

Especifica qué otros grupos:

Temporalización/Implementación: - ¿Cuándo?

- Primer trimestre
- Segundo trimestre
- Tercer trimestre

Observaciones:

Ref. Doc.: InfPlaActProDig_TD

Cód. Centro: 11700937

Fecha Generación: 09/03/2026 14:17:15

ÁMBITO: PROCESOS DE ENSEÑANZA APRENDIZAJE

LÍNEA DE ACTUACIÓN DEL ÁMBITO PROCESOS DE ENSEÑANZA APRENDIZAJE (LÍNEA 4)

¿Qué?

Autoevaluación y coevaluación a través de medios digitales.

Esta Línea de Actuación está vinculada a la implementación del Proyecto STEAM 4.0.

Afecta a:

Formación del profesorado

A realizar en el centro

Tareas - ¿Cómo? - Formación

Tareas - ¿Cómo? - Intervención en el centro o implementación

- Crear modelos de formularios de autoevaluación y coevaluación en entornos digitales.
- Difundir los modelos creados.

Evaluación de las tareas. Objeto

- Número de formularios creados.
- Existencia de sesiones de difusión de los modelos de formularios creados.

Evaluación de las tareas. Herramientas

Formulario

Encuesta

Estadísticas

Otras

Detalla otras herramientas:

- Comprobación física de la existencia de formularios creados.
- Comprobación de la convocatoria de la sesión de difusión.

ÁMBITO: PROCESOS DE ENSEÑANZA APRENDIZAJE

Grupos responsables/participantes - Impacto

- Equipo directivo
- Equipo de coordinación
- Profesorado
- Alumnado
- PAS
- Familias
- CEP
- Otros

Especifica qué otros grupos:

Temporalización/Implementación: - ¿Cuándo?

- Primer trimestre
- Segundo trimestre
- Tercer trimestre

Observaciones:

Ref. Doc.: InfPlaActProDig_TD

Cód. Centro: 11700937

Fecha Generación: 09/03/2026 14:17:15

ÁMBITO: PROCESOS DE ENSEÑANZA APRENDIZAJE

LÍNEA DE ACTUACIÓN DEL ÁMBITO PROCESOS DE ENSEÑANZA APRENDIZAJE (LÍNEA 5)

¿Qué?

Difusión de conocimientos sobre seguridad en internet entre iguales.

Esta Línea de Actuación está vinculada a la implementación del Proyecto STEAM 4.0.

Afecta a:

Formación del profesorado

A realizar en el centro

Tareas - ¿Cómo? - Formación

Tareas - ¿Cómo? - Intervención en el centro o implementación

El alumnado de nivel superior impartirá charlas sobre seguridad en internet después de haberlo estudiado en clase.

Evaluación de las tareas. Objeto

Porcentaje de grupos del Centro que han recibido la charla.

Evaluación de las tareas. Herramientas

Formulario

Encuesta

Estadísticas

Otras

Detalla otras herramientas:

ÁMBITO: PROCESOS DE ENSEÑANZA APRENDIZAJE

Grupos responsables/participantes - Impacto

- Equipo directivo
- Equipo de coordinación
- Profesorado
- Alumnado
- PAS
- Familias
- CEP
- Otros

Especifica qué otros grupos:

Temporalización/Implementación: - ¿Cuándo?

- Primer trimestre
- Segundo trimestre
- Tercer trimestre

Observaciones:

Ref.Doc.: InfPlaActProDig_TD

Cód.Centro: 11700937

Fecha Generación: 09/03/2026 14:17:15

RECURSOS TECNOLÓGICOS

Bring your own device (BYOD)

Accesibilidad

Ningún grupo Menos de 2 grupos Entre 3 y 9 grupos Entre 10 y 29 grupos Más de 30 grupos

Croma

En buen estado (existentes) Ninguno Uno Entre 2 y 3 Más de 3

En mal estado (existentes) Ninguno Uno Entre 2 y 3 Más de 3

Refuerzo necesario (peticiones) Ninguno Uno Entre 2 y 3 Más de 3

Impresoras 3D

En buen estado (existentes) Ninguna Una Entre 2 y 3 Más de 3

En mal estado (existentes) Ninguna Una Entre 2 y 3 Más de 3

Refuerzo necesario (peticiones) Ninguna Una Entre 2 y 3 Más de 3

Kits de robótica

En buen estado (existentes) Ninguno Uno Entre 2 y 5 Más de 5

En mal estado (existentes) Ninguno Uno Entre 2 y 5 Más de 5

Refuerzo necesario (peticiones) Ninguno Uno Entre 2 y 5 Más de 5

Proyectores

En buen estado (existentes)

Menos de 2 Entre 3 y 19 Entre 20 y 49 grupos Entre 50 y 100 grupos Más de 100

En mal estado (existentes)

Menos de 2 Entre 3 y 19 Entre 20 y 49 grupos Entre 50 y 100 grupos Más de 100

Refuerzo necesario (peticiones)

Menos de 2 Entre 3 y 19 Entre 20 y 49 grupos Entre 50 y 100 grupos Más de 100

Pizarras digitales PDI/SDI

En buen estado (existentes)

Menos de 2 Entre 3 y 19 Entre 20 y 49 grupos Entre 50 y 100 grupos Más de 100

En mal estado (existentes)

Menos de 2 Entre 3 y 19 Entre 20 y 49 grupos Entre 50 y 100 grupos Más de 100

Refuerzo necesario (peticiones)

Menos de 2 Entre 3 y 19 Entre 20 y 49 grupos Entre 50 y 100 grupos Más de 100

Chromebooks

En buen estado (existentes) Menos de 20 Entre 20 y 49 Entre 50 y 100 Más de 100

En mal estado (existentes) Menos de 20 Entre 20 y 49 Entre 50 y 100 Más de 100

Refuerzo necesario (peticiones) Menos de 20 Entre 20 y 49 Entre 50 y 100 Más de 100

Ref.Doc.: InfPlaActProDig_TD

Tabletas digitales (Tablets)								
En buen estado (existentes)	Menos de 20	<input checked="" type="checkbox"/>	Entre 20 y 49	<input type="checkbox"/>	Entre 50 y 100	<input type="checkbox"/>	Más de 100	<input type="checkbox"/>
En mal estado (existentes)	Menos de 20	<input checked="" type="checkbox"/>	Entre 20 y 49	<input type="checkbox"/>	Entre 50 y 100	<input type="checkbox"/>	Más de 100	<input type="checkbox"/>
Refuerzo necesario (peticiones)	Menos de 20	<input checked="" type="checkbox"/>	Entre 20 y 49	<input type="checkbox"/>	Entre 50 y 100	<input type="checkbox"/>	Más de 100	<input type="checkbox"/>
Portátiles								
En buen estado (existentes)	Menos de 20	<input type="checkbox"/>	Entre 20 y 49	<input type="checkbox"/>	Entre 50 y 100	<input type="checkbox"/>	Más de 100	<input checked="" type="checkbox"/>
En mal estado (existentes)	Menos de 20	<input checked="" type="checkbox"/>	Entre 20 y 49	<input type="checkbox"/>	Entre 50 y 100	<input type="checkbox"/>	Más de 100	<input type="checkbox"/>
Refuerzo necesario (peticiones)	Menos de 20	<input type="checkbox"/>	Entre 20 y 49	<input type="checkbox"/>	Entre 50 y 100	<input type="checkbox"/>	Más de 100	<input checked="" type="checkbox"/>
PC sobremesa								
En buen estado (existentes)	Menos de 20	<input type="checkbox"/>	Entre 20 y 49	<input type="checkbox"/>	Entre 50 y 100	<input type="checkbox"/>	Más de 100	<input checked="" type="checkbox"/>
En mal estado (existentes)	Menos de 20	<input type="checkbox"/>	Entre 20 y 49	<input checked="" type="checkbox"/>	Entre 50 y 100	<input type="checkbox"/>	Más de 100	<input type="checkbox"/>
Refuerzo necesario (peticiones)	Menos de 20	<input type="checkbox"/>	Entre 20 y 49	<input type="checkbox"/>	Entre 50 y 100	<input checked="" type="checkbox"/>	Más de 100	<input type="checkbox"/>

Otros recursos no recogidos y/o específicos. Añada el número y la justificación.

Cód. Centro: 11700937

Fecha Generación: 09/03/2026 14:17:15